

達人Cube Mini マイナンバー登録マニュアル

合同会計では、マイナンバーの収集・保管システムに、NTTデータ「データ管理の達人」を導入しております。NTTデータの堅牢なクラウドサーバー内に、マイナンバー管理簿を保管します。そのため、紙媒体のマイナンバー管理簿も、データのマイナンバー管理簿も、**合同会計内には存在しない**ため、非常に安全です。

顧問先様からのマイナンバー通知も**クラウド上で行える**ため、通知で使用した顧問先様のパソコンにも、合同会計内のパソコンにも、どちらにもマイナンバーのデータは残っておりません。

紙媒体でのご通知では、用紙の保管・移動・転記・廃棄等一連の作業が発生しますが、当システムを使用すれば、これらの作業が無くなり、より早く・より安全にマイナンバーをご通知いただくことができます。

- I … 達人CubeMiniのインストール
- II … インストールしたソフト【MN収集】を起動する
- III … 個人番号を登録する（一覧表に登録済みの社員等）
- IV … 個人番号を登録する（新入社員等のため 一覧表に無い場合）
- V … 【MN収集】を終了する
- VI … マイナンバーを収集する順番

【注】

達人CubeMiniは、個人番号(マイナンバー)を、顧問先様よりご依頼いただいた業務で利用するにあたり、安全にご通知いただくための、個人番号収集用アプリです。顧問先様が収集した個人番号を管理するためのシステムではありません。顧問先様で収集した個人番号は、顧問先様で管理を行わなければなりません。

I ・ 達人Cube Mini のインストール

- 1 ・ 合同会計ホームページ（ www.godoh.co.jp ）内の マイナンバー対策推進室 を開きます
- 2 ・ 達人CubeMiniシリーズ ポータルサイト へのリンクボタンをクリックします

The screenshot shows the Godoh & Co. website. At the top, there is a header with the company name and contact information. Below the header, there is a navigation menu. The main content area is divided into several sections. On the left, there is a section titled "マイナンバー対策推進室" (My Number Strategy Promotion Room) with a rabbit icon. In the center, there is a section titled "サンプル書式・文例等のダウンロード" (Download Sample Forms, Examples, etc.). On the right, there is a sidebar with various links, including "～会計事務所と関与先様とのオンラインコミュニケーションツール 達人Cube Miniシリーズ ポータルサイト" (Online Communication Tool for Accountants and Related Parties: 达人Cube Mini Series Portal Site), which is highlighted with a red box and a red arrow. Other sidebar links include "法人番号でわかる・つながる・ひろがる。国税庁法人番号公表サイト" (Corporate Number Information Site), "国税庁 社会保障 税番号制度" (Tax Authority Social Security Tax Number System), and "政府広報オンライン" (Government Publicity Online).

- 3 ・ 「 MN収集 (Windowsアプリ版)」の「 アプリダウンロード 」ボタンをクリックします

The screenshot shows the 达人Cube Mini Series Portal Site. The main heading is "達人Cube Miniシリーズ ポータルサイト". Below the heading, there is a navigation menu with "HOME", "使用許諾契約" (Terms of Use), and "お問い合わせ" (Contact Us). The main content area is titled "会計事務所と関与先様とのオンラインコミュニケーションツール" (Online Communication Tool for Accountants and Related Parties). Below this, there is a section titled "ダウンロード" (Download). Under "ダウンロード", there are two sections: "ファイル転送" (File Transfer) and "MN収集 (Windowsアプリ版)" (MN Collection (Windows App Version)). The "MN収集 (Windowsアプリ版)" section has a red box around the "アプリダウンロード" (App Download) button, with a red arrow pointing to it. The "ファイル転送" section has a red box around the "アプリダウンロード" button, with a red arrow pointing to it.

4・画面下部に表示されるメッセージの「実行」ボタンをクリックします



5・ユーザーアカウント制御BOXが表示された場合は「はい」ボタンをクリックします



6・インストールが開始されます。「次へ」ボタンをクリックします

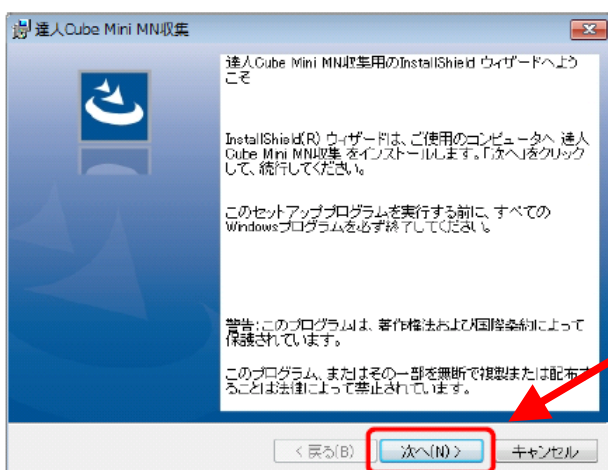

7・使用許諾契約の内容を確認し、①「使用許諾契約の条項に同意します」を選択し

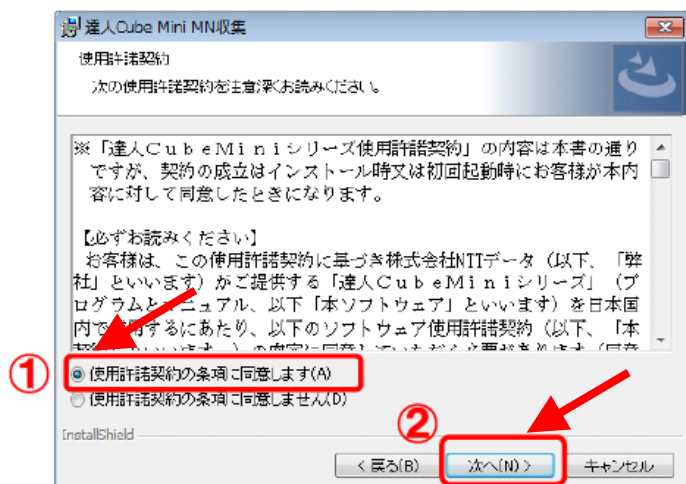

②「次へ」ボタンをクリックします

- 8・ ① インストールするフォルダを確認し ②「次へ」ボタンをクリックします

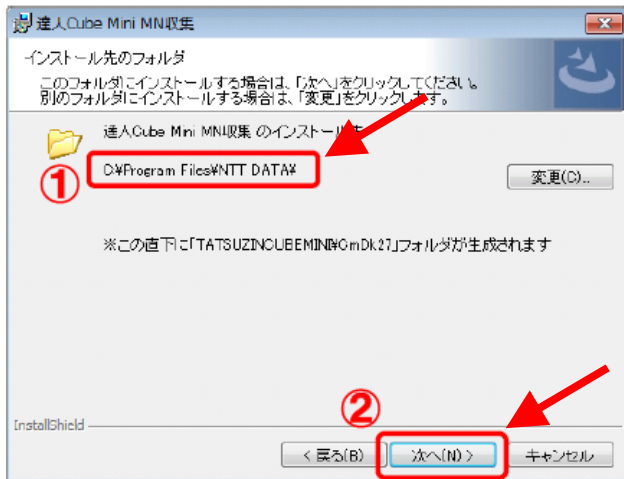

- 9・ 「インストール」ボタンをクリックし、インストールを開始します

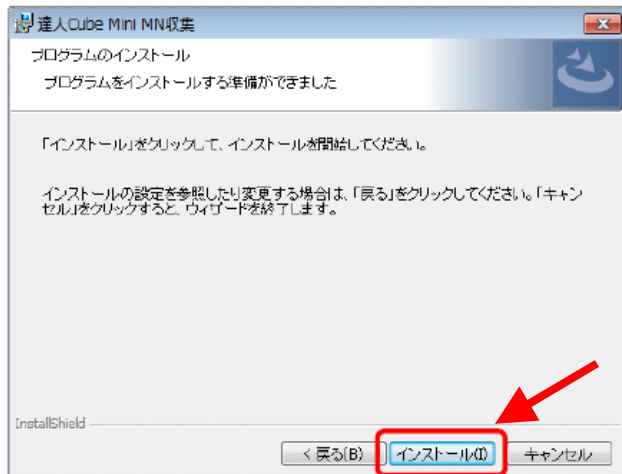

- 10・ インストールが終了したら、「完了」ボタンをクリックします

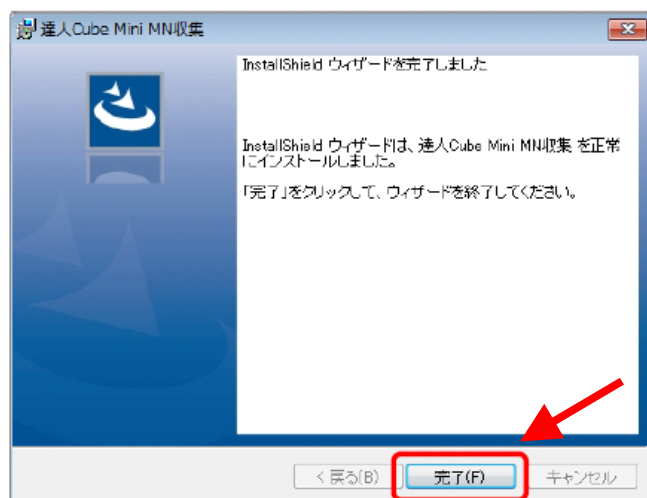

II ・ インストールしたソフト【 MN収集 】を起動する

- Windowsのスタートメニューから「すべてのプログラム」→「達人CubeMiniシリーズ」→「MN収集」をクリックします

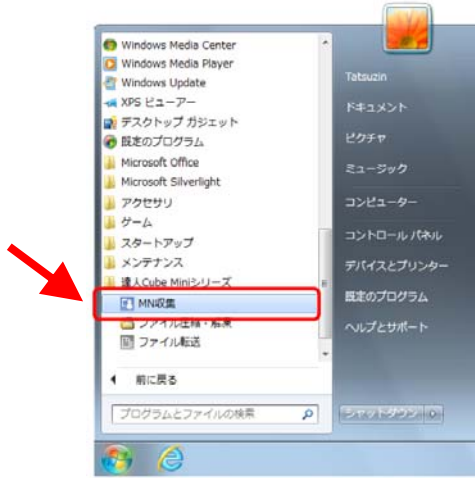

【参考】

- Windows10 の場合は、Windowsスタートメニュー → 「すべてのアプリ」 → 「達人Cube Miniシリーズ」 → 「MN収集」をクリックします
- Windows8. 1 の場合は、アプリ画面に表示されている「MN収集」をクリックします

- ログイン画面が表示されます。
当社よりご連絡した「Pコード」「ログインID」「パスワード」①を入力し「ログイン」②をクリックします

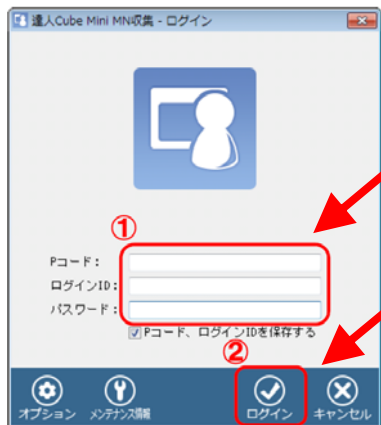

【参考】

「Pコード、ログインIDを保存する」にチェックを入れてもパスワードは保存されません

起動のたびにパスワード入力が必要となります

「Pコード」「ログインID」「パスワード」は、当社よりご案内した【個人番号(マイナンバー)登録のお願い】の下部に記載されています。

2016年8月17日

株式会社 ABCDE 御中

税理士 牧内操事務所
株式会社 合同会計

個人番号(マイナンバー)登録のお願い

顧問先様にて収集していただいた個人番号(マイナンバー)を、弊社にご通知いただく方法として、弊社では下記システムを利用しております。紙媒体での収集では、用紙の保管・移動・転記・廃棄等の煩雑な作業が発生しますが、顧問先様のパソコンから直接ご登録いただければ、これらの作業が無く、より早く・より安全にデータをご通知いただく事ができます。

【利用目的】 年末調整・法定調書・所得税申告・消費税申告・贈与税申告 等
顧問先様よりご依頼いただいた業務の、必要箇所への個人番号記載

【利用システム】 株式会社NTTデータ 達人Cube Mini

【利用方法】 下記サイトから、マイナンバー収集用アプリをインストールします

<http://www.tatsuzin-cube.com/DL/mini/>

達人Cube Miniシリーズ
ポータルサイト

※MN収集(Windowsアプリ版)の【アプリダウンロード】を選択し、メッセージに従いインストールしてください。

MN収集(Windowsアプリ版)
両方に共通の条件が、マイナンバー収集用(従業員や外部取引先)の集約システムです。

連絡先ダウンロード アプリダウンロード

※達人Cube Mini は、NTTデータの暗号化通信技術により高いセキュリティを確保しております。

※上記画面イメージ等は、システム改定により変更となる場合もあります。

【注】 達人CubeMini は、個人番号(マイナンバー)を弊社で利用するにあたり、安全にご通知いただくためのアプリです。顧問先様が、収集した個人番号を管理するためのシステムではありません。顧問先様で収集した個人番号は、顧問先様で管理いただきますようお願い申し上げます。

【MN収集アプリ ログイン情報】

【注意】 当情報は重要事項です
マイナンバーの管理者以外に見られないよう大切に保管・管理してください
※マイナンバーの管理者とは、顧問先様での設定による(特定個人情報保護責任者)及び事務取扱部門事務担当者を指します

顧問先CD : 01234

株式会社 ABCDE

Pコード	ABCD-1234-5678-WXYZ
ログインID	abcd-co
パスワード	1234567890

達人Cube Mini を利用して、マイナンバー等の通知をした場合、通知に使用したパソコン内には、達人Cube Mini で登録した個人データは、一切残りません。
◆パスワードは厳重な管理をお願いいたします

操作方法等の詳細は、上記サイトの [「よくある質問」](#) を参照ください

ご不明な点等は、当社担当者までご連絡ください。
株式会社 合同会計 埼玉県川口市青木 2-2-7 電話 048-256-3414

Ⅲ・個人番号を登録する（一覧表に登録済みの社員等）

1・「MN収集」を起動すると「収集対象者一覧」画面が表示されます

※ 初期では、昨年度の 年末調整 時点での社員と支払調書作成先が登録されています。
 そのため「役員様に地代を支払っている場合」等は、その方が重複して表示されております。
 この場合は、片方を削除せず、**両方に同じ「個人番号」等を登録**してください。

2・個人番号を登録する人をクリックして選択し ①、「変更」②をクリックします



すでに個人番号が登録されている場合は、個人番号欄の表示が「****-****-****」となります。

3・①「個人番号」欄をクリックし、マイナンバーを登録します。

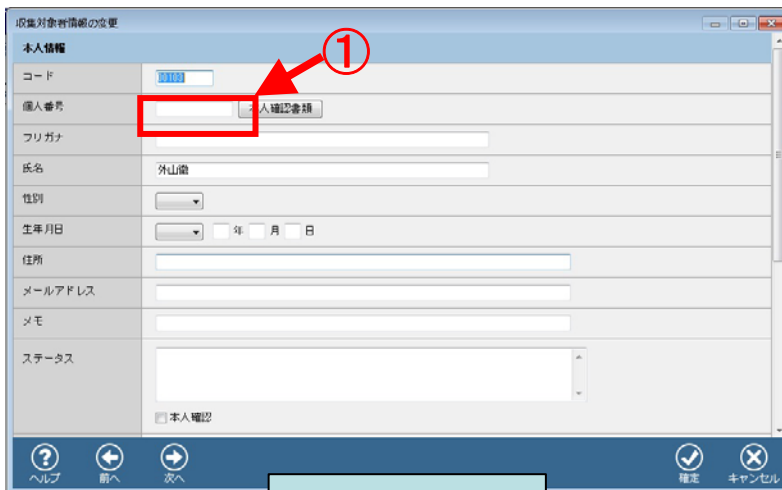

登録後は、表示が「****-****-****」となります。

もう一度クリックすると、登録したマイナンバーが見え、修正入力等を行う事ができます。

マイナンバー以外の情報も可能ならば登録をお願いいたします。

画面を下方方向にスクロール

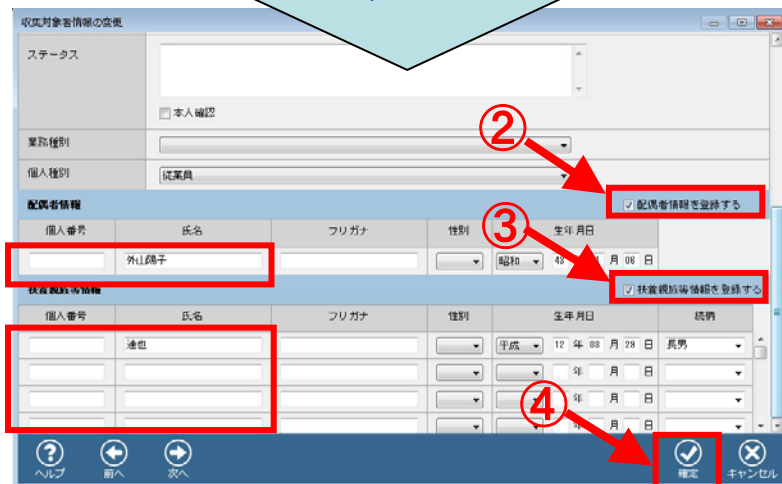

画面を下方方向にスクロールさせると ②配偶者と③扶養親族等の登録画面となります

配偶者が未登録の場合は ②「配偶者情報を登録する」にチェックを入れ、個人番号・氏名等を追加登録します。

同じように扶養親族等が未登録の場合は ③「不要親族情報等を登録する」にチェックを入れ、追加登録します。

不要な場合は削除してください

4・登録が終了したら ④「確定」ボタンをクリックし 一覧画面に戻ります

IV・個人番号を登録する（新入社員等のため一覧表に無い場合）

1・「収集対象者一覧」から、「新規作成」をクリックします



2・① 各項目を入力します

「コード」は、数字とローマ時が使用できます。

社員番号等を登録します。

ハイフンやカンマ等は登録できませんのでご注意ください。

画面を下方にスクロール

画面を下方にスクロールさせ、配偶者と扶養親族等の登録も行ってください。

3・入力が終了したら②「確定」ボタンをクリックし一覧画面に戻ります

役員や従業員と支払調書用の個人も登録方法は同じです

V・【MN収集】を終了する

1・「収集対象者一覧」画面で「閉じる」をクリックします

コード	氏名	メールアドレス	個人番号	登録年月日	最終更新日時
000000001	倉名 花子	XXXXXX@XX.co.jp		-	XXXX/XX/XX XX:XX:XX
000000002	北入 次郎	XXXXXX@XX.co.jp		-	XXXX/XX/XX XX:XX:XX
000000003	半田 太郎	XXXXXX@XX.com		-	XXXX/XX/XX XX:XX:XX
000000004	特産 太郎	XXXXXX@XX.com		-	XXXX/XX/XX XX:XX:XX
000000005	須藤 太郎	XXXXXX@XX.co.jp		-	XXXX/XX/XX XX:XX:XX
000000006	清倉 太郎	XXXXXX@XX.co.jp		-	XXXX/XX/XX XX:XX:XX
000000007	一松 太郎	XXXXXX@XX.com		-	XXXX/XX/XX XX:XX:XX
000000008	内田 太郎	XXXXXX@XX.co.jp		-	XXXX/XX/XX XX:XX:XX
000000009	西村 太郎	XXXXXX@XX.net		-	XXXX/XX/XX XX:XX:XX
000000010	坂本 太郎	XXXXXX@XX.com		-	XXXX/XX/XX XX:XX:XX

【参考】
起動時に「PCコード、ログインIDを保存する」にチェックを入れてもパスワードは保存されません。

起動のたびにパスワード入力が必要となります

以上で「MN収集」が終了します

個人番号の登録作業等、個人番号を取り扱った後は、その作業内容を「個人番号取扱台帳」等に、記載・記録しましょう。

VI・マイナンバーを収集する順番

まずは、年末調整を実施するための「従業員」様から、番号の収集・登録を開始してください。従業員様の登録が終わりましたら、当社担当者にご一報いただければ幸いです。

次に、法定調書用の取引先様の登録を行ってください。こちら、登録が終わりましたら、当社担当者にご連絡をお願い申し上げます。

操作等でご不明な点等がありましたら、遠慮なく当社担当者までご連絡ください。

達人Cube Mini マイナンバー登録マニュアル 平成28年8月20日版

当資料は、平成28年7月現在で確認したシステム仕様を元に作成しております。改良のため、記載内容が変更される場合がありますのでご了承ください。

複写・複製 不可